Driver sys80 sys80A Sys80B, Gottlieb

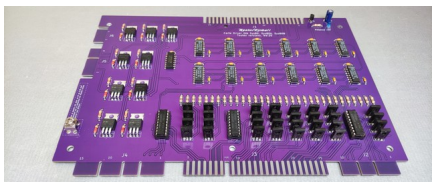

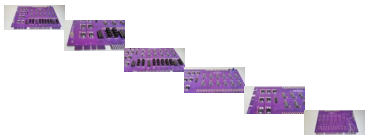

Carte driver, Gottlieb, Sys80, Sys80A, Sys80B

Note : Pas noté
Prix
165,00 €

Montant des Taxes27,50 €

48 h

Poser une question sur ce produit

FournisseursRestorpinball

Description du produit

Carte driver pour jeux Gottlieb
Sys80, Sys80A, Sys80B

Référence d'origine : MA-295 ou E-20915 ou PB03-D110
Remplace l'origine et améliore
Conception revisitée par votre serviteur
Tout ici est soudé manuellement et testé systématiquement, comme toujours
Donc aucune surprise, pas besoin de prier, juste à brancher et jouer (bien évidemment vous vérifiez avant vos lampes et bobines)

Améliorations

- Élimine le bruit (SCHLANK) à la mise sous tension des jeux année 80. (circuit de Reset soit ré initialise toutes les bascules à la mise sous tension)
- Transistors à tension plus élevée (100V)
- Transistors à courant plus élevé type 12N10L et IRL540 (12 et 36 Amp)
- Transistors mini bobines et ou lampes doubles à base de BD679 (ce que depuis 20 ans je vous propose en remplacement, donc à prouvé sa fiabilité et compatibilité)
- Transistors à faible dissipation de puissance / pertes (Mosfet RdsOn très faible)
- Transistors lampes dans un boitier unique ULN2803 (8 par boîtiers) montés sur supports facilitant le dépannage.
- Conception simplifiée pour faciliter le dépannage éventuel (composants courants et traversants)
- Sérigraphie des transistors respectée, facilite le dépannage.
- Ajout d'une DEL Bleue, qui informe de la présence du +5V
- Borne à vis de mise à la masse générale (tirez au besoin un fil de 0.75 mm² jusqu'au collecteur de masses)
- Fabriqué à partir de composants de nouvelle technologie facilement disponibles et consomment moins.
- Composants de type traversants pour une réparation facile (aucun CMS)
- Circuit imprimé de haute qualité

- Pistes étamées, renforcées, plus large, pour les parties de puissance
- Rivets métallisés doublés (zone de courant)
- Condensateurs de découplage de 100 nF (au lieu de 10) et condensateur de ligne de 100 µF

- Version Standard de la carte (format, forme identique)

Convient à tous les jeux de génération 80, 80A, 80B et dérivés IDI .

Sys80:

Panthera - Spiderman - Circus - Counterforce - Star Race
James Bond - Time Line - Force II - Pink Panther - Mars - God of War
Volcano - Black Hole - Haunted House - Eclipse

Sys80A:

Devil's Dare - Rocky - Spirit - Punk -Striker - Krull
Q*Bert's Quest - Super Orbit - Royal Flush Deluxe - Goin' & Nuts
Amazon Hunt - Rack Em Up - Ready...Aim...Fire! - Jacks To Open
Touchdown - Alien Star - The Games - El Dorado City of Gold - Ice Fever

Sys80B:

Bounty Hunter - Chicago Cubs Triple Play - Tag Team - Rocky - Raven
Rock Encore - Hollywood Heat - Genesis - Gold Wings - Monte Carlo -Amazon Hunt II -
Spring Break - Arena - Victory - Diamond Lady - TX Sector - Robo War
Excalibur - Bad Girls - Big House - Hot Shots - Bone Busters Inc.

Comme toujours, si vous voulez voir ma conception et mes infos précises, allez sur FF en CLIQUANT SUR CE TEXTE

Lot de 1 carte